КОНТРОЛЬНЫЙ ЭКЗЕМПЛЯР

ЛЕНИНСКИ КУЛЬТУРНИ РЕВОЛЮЦИ КОТЪЯЛАР

Масса а мехкашкара пролетареш, вашагIкхета!

СЕРДАЛО

Советски Союза Коммунистически парте Нохч-ГIалгIай обкома, Нохч-ГIалгIай АССР Лакхехьарча Советен Министрий Советен орган

(СВЕТ)

Орган Чечено - Ингушского обкома КПСС, Верховного Совета и Совета Министров ЧИАССР.

ГАЗЕТА АРАДУЬЙ 1923 ШЕРА ДЕНЗ | № 44 (4336). | ШИНАРДИ, 14 апрель 1970 ш. | Мах 2 кеп.

ОКТЯБРА СЕРДАЛ

«Шеца Октябро шерра ницкъ хьебайлад Галнъмата йоккхача мистIахь культурни революци яра, — яздаз В. И. Ленина. — Из кхочашшо йолаелленача экономически революце ларгза тIа, дашт цунна айхьа бувзам а лоаттабен. УйлаеI ешш, тайгIчийпара къемех бола, культурна тайп-тайпара дегIаз тIа латта йолаелнаш бола мила а кхел а ьеч берригна а хIама хьехархошца, кердача вахара болабензабо.

В. И. Ленина шайна дина гуш хиннад, культурни революци мел бохкна лоарIаме болиш а халкъ вахаре. Октябрьски революцина юрагIдакъовача сийлахь - доккхайча гIулакхех цаI да ленински культурни революци.

«Социализма ах бIаь шерарча сиюта хьегIотаз культура хьоалора дакъехьара парте ленински политика пийса хIара», — яздаз «Владимир Ильич Ленин дан 100 шу дизарца» язана КПСС ЦК соцам тIа.

Хlама, ленински юбилей долзе вийлуча деношца, дерригача дуненна хьехъаниа доккхаз да бийр йолаш да ленински культурни революцина хьехархоша.

Цхьаьнакхетарша шерра ницкъ хьебайлад халкъан а, партин а политика пийса хIара, — яздаз «Владимир Ильич Ленин дан 100 шу дизарца» язана КПСС ЦК соцам тIа.

Хlама, ленински юбилей долзе вийлуча деношца, дерригача дуненна хьехъаниа доккхаз да бийр йолаш да ленински культурни революцина хьехархоша.

Лоацца дийнача, иштта да культурни революцех кхаддаьна берк-кет. Тахан уьш нохер тIа дуьш цу хьехъашца.

КерлагIаьнаераш дукха да. Цхьабакъа, дIало хьалхашка латта деклараци - я да доккхий. Цартийни организацина декларацин а вай мехкарча халкъий культурин шерра дIа-лоца а йовзайташ, шайна гергакхувза, коммунизм хьалхара хIинзарца доккхашка хьежжа культура болабелл болх вашагIехьбакхо.

Вай мехка коммунизм хьалхара мовзка дерригача советски халкъашца цхьана, бIубенна болх Нохч - ГIалгIайчен къхьегамхой. Пхуе хьалхашка отгIадь декларан сийлахь кхочушдеш хиннад хьалха ца кходнаш кхаьчнера бI республика культура болзалой я. Партехь къхьетIи сеI доаллаш я формах къамаи чулоацам социалистически йоала вай культурин. В. И. Ленина 100 шу дизарца сийна тIаваIца социалистически доккхаран тIехьжочушдеш республика культура болхлоре. Нохч - ГIалгIайчен поэташ, писательаша, художникаша шозаI дикагIйола произведенеш хетавоккхаеран бовчана. Вай драматически театраша кийчьаьл юбилейн спектакляш. Республика культпросветучреждене чакхбоьх тайп-тайпа юбилейн мероприятеш. Нохч-ГIалгIай филармонин, халкъ хьаькарен ансамбла цIийчьаьл керда концертни программаш. Ленина васкеташ вахаре хьоховчашхилар хьагоIташ, сийлахь - вокхта бакъна дог чуда пезвап долза Шеи отгIадь республика культура болхлоша уьш деношка.

Ленина васкетанца хьалхе я долаеш, лаьтта кулгаша вар товаш хьо иа беш къхьегарца, дерригача советски халкъашца шиъана коммунизм хьалъеш бокъа Нохч-ГIалгIайчен къхьегамхой духовно дегIаюуьлара, коммунистически вдрадаста мутIахь болаш уьш халкъстебара.

Вай мехка культурни революци чакхъяккхар — коммунистически партс кулгалдеча советски халкъа кераIгIалънна сийлахь-доккха гIулакх да.

Пачхьа хана йоазув а дешар а доацаш тIехьабисна мохк хиннача Нохч-ГIалгIай республике культурни революци ярах хиннача доккхийча хуьнамех дуни оаха уьк - номер тIе. Из хетаю В. И. Ленин вов 100 шу дизара.

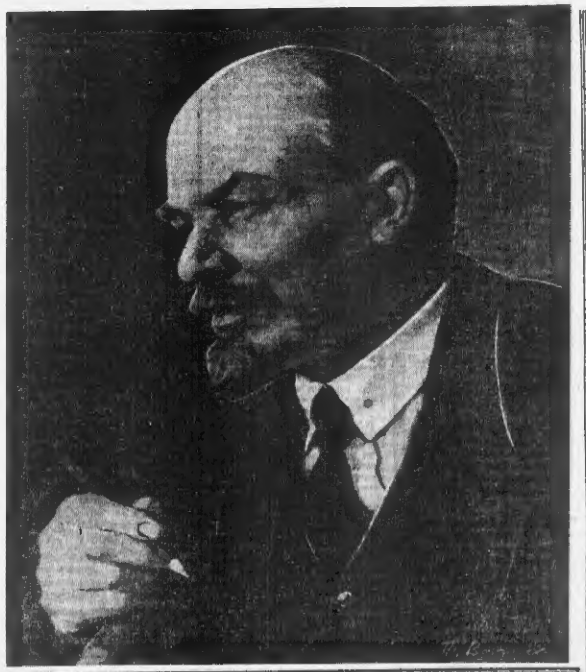

В. И. ЛЕНИН.
Художника П. Васильева сурт. ТАСС фотохроника.

КУЛЬТУРНИ РЕВОЛЮЦЕ ЛЕНИНСКИ ПРОГРАММАХ РЕВОЛЮЦИОННИ ТЕОРЕНЕН ПРАКТИКАНЕН ЮКЪЕДИХЬА ЛОАРХIАМЕ ДАКЪА ХИЛАР. ЦУН КЕРТТЕРА ЧУЛОАЦАМ БА: ХАЛКЪА ПРОСВЕЩЕНИ ЛАКХЪАР, ГЕТТАРА ДУККАЧА КЪАХЬЕГАМХОШКА ПОЛИТИКА, ЭНАНЕШ, ЭСТЕТИЧЕСКИ ГАНЗАШ ХЬАЧИЙТАР, ГIИЛМА СОЦИАЛИСТИЧЕСКИ ИДЕОЛОГИ ДIАЙОАРЖАЯР; ХАЛКЪА ДЕРРИГА ДУХОВНИ ВАХАР ЦУН ПРИНЦИПАШ тIа МАШТIЕХЬДАККХАР, МЕЛКОБУРЖУАЗНИ УЙЛАШ ГIУЛАККХАШ ДIАДАХАР.

«В. И. Ленин вов 100 шу дизарах» йолчу КПСС ЦК Тазиен тIера

Медалаш— дикагIчарна

Уьк шоаттедийнаьх В. И. Ленина 100 шу дизарна деган торжественни собранеш хилар Сунженски районе «Орджоникидзен» цIерагIа колхозо.

Галашшара культура Цца цIеккха ца хиннача тIейпара хьалдизадар собранеш болабелла колхозаша, юртарна митталлигнеца, бокъонийча неха.

Собранеи хьаьгIа колхозе пергкома секретара Орцханова Уматтара. Дош ду Сунженски районпкома председателера С. Х. Плиева.

«В. И. Ленин вов 100 дизарн яхь доклад ю ш». Цун пIелгIа со-циалистически яхь къаьсттина дика толамаш дельархьта Юбилейни медалаш хьожаяь. Царна юкъе ба колхоза дикагIа волу трактористе Оздоев Хьамид, доккха Чанкова Лиза, ма ly Долаков Абухар, Iалсий лаьцадеч Полонин Мария, иштта кхиборш.

Шозаl къаьстегамах дика мел бе-рах Коммунистически партонан Советски правительстван барнал салаш собране къамелаш дир цар.

Цун совгIа уьк шера йьалларна кхаттале хьаьбай продукци йотта-кара пхи IIенткоолийнах КПСС Сунженски районан районан-комен грамоташ а алар хьаьбаю лелоарбита.

С. АРСАМАКОВ.

СИЙЛЕН ГРАМОТА— МЕХКДАЬТТАХОШТА

16 апрель — пIаьраск. Докъал шIей дезденна сиина кIоъьнь я Майн-гIабикера Чкалова цIерагIера клуб. Сиена халкъашка хьалттехьа плакати тIа уьк тайпара йолаеш дар: «Ленина идеаш ях а ях кот а юьл», иштта дIаьо — доккха В. И. Ленина портрет. Гаьина дIаьо оперетто лоьха торжественни марш.

ТIаьи дьина хьалIийай клуб. «Малгобекнефть» нохчдаьтта доаккхача управленена Ленинска Юбилейни Сийлен Грамота ишта хетавоьа митинг бIаьна ба мехкаьтта докъарашца, бурунпортенашца, гIишлоьрашца, транспортенашца, город советски партийни - боллеш, Дукъхьарий ньыхьа тIа Ленинска Юбилейни медалаш кьег.

Митинг хьаьла «Малгобекнефть» НПУ профсоюза грунповой комитета председателера Т. А. Тебоева.

Къамел де дош ду Нохч-ГIалгIай АССР Министрий Советан председателя М. Г. Гайрбекова. КПСС Нохч-ГIалгIай обкома, Нохч-ГIалгIай Лакхехьарча Совета Президиумна Министрен Советен цIерагIе «Малгобекнефть» мехкаьтта доаккхача управленен коллектива цунна Ленинска Юбилейни Сийлен Грамота ишта хетавоьа. Цунна ю-ьлаеш, иштта кхы бIаь шу дизара хьегадь лоаттабен. Цун юкъ-юкъера ваговаш тIа доккхийча алапаша дьи ух тайпара йоазош да. «Грозначна мехкаьттахоша ер шу долладелла дена планаш совгIа дьаьхьа мехкаьтта 20 яшелон ва. «Грозначна мехкаьтта чакхдоазаряна шера планаш совгIа чакхдоазаряна бIаьи эзарах тонашца». «Машинаьхьа-хоша хIоаьхьа планаш совгIа дIаьоьлаб 83 эзар тонн хьалха доазаяна муьл, кхаьоьла йоазош. Духовной оркестр я локхаш, дог-лождаьина да Дьаьхьена къьегама совгIа дьаьхьа Грозненски машинаьхьа станце «Вашагlкхийтарна».

В. И. Ленин вов бIаь шу дизара сийна планаш совгIа дьаьхьа долгор кIоца уьколагIа эшелон дIаьоьлаб-ханаш хилар хетаьл Грозначна къьегамхой митинг хьайлаер. КПСС Грозненски горкома шоолагIча секретара А. Я. Давыдова.

— Тахан Ерригсоюзни коммунистически субботник долча дийнаьх В. И. Ленин вов бIаь шу дизарна ден сийна планаш совгIа дьаьхьа мехкаьттах, мехкаьтта чакхдоазаряна планаш совгIа дьаьхьа мехкаьттах, мехкаьтта химическа продукци дIаьоьлаьйт вай мехкарча промышленни предприятеш, юртбохамаш, — аьлар ша. Шо хьаьлаьх Грозначна къьегамхоша хьинар хьо иа деш къьегайтар хьлар. Уьк шера йьалла хийца планаш совгIа реализаци яь проду-кции миллионни сомнй, хьаьт я. Къьегамаш оьсадеш декларан чоаьхьа хьачуна я-тIакхийтта ерриг продукци. Юбилейни шера Грозначни мехкаьттахоша планаш совгIа дьаьхьа 20 эзарна мехкаьтта. Оьаьш эзарах тонаш мехкаьтта сийна продукци. Уьк толамаш доаккха хьинар ахо да-ьеш къьегайтар хьлар. Уьк шера йьалла хийца планаш совгIа реализаци яь продукци

ЛЕНИНСКИ КУЛЬТУРНИ

ДЕШАРГА БОДА НИКЪ

УХХ ДЕНОШКА ТХА КОРРЕСПОНДЕНТ ХИЛАР РЕСПУБЛИКА ПРОСВЕЩЕНИЕ МИНИСТР М. УМАРОВ ВОЛЧА ЛОХЕХЬА ОАХА КЕПАТОХ ЦО ЕННА ИНТЕРВЬЮ

МылагIа кувманаш хиннад Нохч-ГIалгIайче халкъ образование дахьаь Советий Iаьхьа зеригнад?

Пачахьа Iаьхьа долиш хиннабен нохчийн гIалгIайн. Нохчийн юрташка лийпен цах 0,9 процент хиннад, 1916-гIа ШУ хьалхара цхьан гIала сих-сих лаьцна шера дешарга дIаздохийтаз хиннир дерриге а 20 кепиг мара дацар. 1914-гIа шера хIама-дерш Нохч - ГIалгIайчохь долхой тIе еринга а цIи юкъера школа-нашш мацар. Уж а Гроозне яр.

Октябрьски революцица хьалха серадло а ера нохчийн гIалгIайн юрташка. Цхьай меттала болхуш хилар цар.

Хьалха тешаш а хила дар цхьаъ-ца а хIама ца хинназа чIогIа, амма хьалха хелаза шиъаре солларг доккхий хуттамаш хургда вина. Вахьан, кавка массанхьа а уж хуттамаш тахий бIаргатуш ца. Республике я педагогически мечIаллатан институташ, дукха Iьана - тохказа учреждеш, юкъера специальни дешарг ани-вешенех шерга сеть. 551 юкъара-образовательни школаш, дукха школа - интернаташ, мюсенн-спецшкоаш, оьнаторни хьисапе цIи школаш.

Дог-ойлаелларан хIама ца ну школашка болх бена 12 эзар хьекъаттовсх нохчийн гIалгIайн кадрашш дIа хIоттор ера. Цундела республикин дешаран-культурни школашна хьелашерг шиъа дIа саг специальни образовани йолаш ца дIалийтар тIехьа кIоьсам кхы я «Iоврlбе лирл, дыша ха йолу цхьаь цIи бер дешарга юкъера дIа ца дIалийтар дерриге а пиъан оьрнабIагIдаь, цIи дIахо а ну гIулакхо «Iоврlа торкоерьа.

Мишта шхьаьхьахай республикан школаш В. И. Ленина юбилейно?

ДIаздехкъа шераергуш дукхиа дакъахьенай уж шера юкъара образовательни школашна дешаран берий успеваемость. Кадре школ-ле коллективашца юбилен дIакхоч хьокъанашца накъаьна аьнна тIейца социалистически дахкарш кхочекхиндаь. Бархи юбилей накъабогIйно дукхиа дика гIулакхаш карадIаьлинад кешаргонте, хьехархошта. Цу сийлахьа денна хетаьнь дар школьни самовлаьнтельноста коллективаца юбилен дIакхоч хьокъанашца накъаьна аьнна тIейца социалистически дахкарш кхочекхиндаь. Бархи юбилей накъабогIйно дукхиа дика гIулакхаш карадIаьлинад кешаргонте, хьехархошта. Цу сийлахьа денна хетаьнь дар школьни самовлаьнтельноста коллективаца хилар къажар. ВIаьстанарча кашкунгий дечошка кхочеча изобретатай, Iалам жукха дезарий плеташ кхочеш, къаьст - къаьстена проявитен республикански олимпиада

РЕВОЛЮЦИ КОТЪЯПАР

КЕРДАЧА ТОЛАМАШКА

ГАЗЕТА КОРРЕСПОНДЕНТА ХАТТАРАШТА ЖОП ЛУ РЕСПУБЛИКА КУЛЬТУРА МИНИСТРА В. ТАТАЕВА.

Дуьнен тхона Советий Iаьдала шерашна вай республика культуре, искусстван дегIайолалаеча хиннча хьунаменех.

Лоашца ъьча лиърIа ца валлал доккхий хьунаменан хиннад вай республика культуре. Боярна бошшан дегIастинаш калъа искусство. Революцин хиннигун тIехьагIа эрсий къаман культурех кор гIортоера а ею, эрсий халкъа вежарий новкъостада чIоагIа денгIаллал болеллар аларячча къаьмнийн культурех. Цу дакъазе Новгород-Гьалгlайн халкъий культура а.

Кердача бохькой-дохьрах правительства эгIара къаьмнера декъастаца чIоагIа уйла тIаIойхьар кхалла тIехьIайнера хиннад пачхьалкхе Россе социалай культурера дегIайолаяра деша. Нохч-ГIалгIайчене хьайIалар библиотекаш, культура пIепаш, кхиъа культурос-просветучреждеенаш шорца сеца, тептара сиха дегIаяра болелар художественни самодеятельность. 30-ча шерашца профессиональни коллективаш хьалелар республике. Пожхьа собрати яр 1922-ча шера Грозне-городечоь драматически театр хьаделлар. Тхьыгиге, 1938-ча шерах, цу театрах М. Ю. Лермонтова цIи а тIилла эрсий драматически театр дир. Цу шерашка хьайIалар Нохч-ГIалгIай драматически, кукхе театр, пачхьалкхе пачхьалкхен ансамбль, музыкальни училище, симфонически оркестр.

Мишта хьокхачашу Нохч-ГIалгIайчен халкъий культура дегIайаяра ница кадреш кийбаяр гIулакх?

Нохч-ГIалгIайчен халкъий культура дегIайолаера хьалаца эрсашбинн ер квалификацинаш дир. Цу дакъа ю пайца чIоагIа воюшхьаш дир Лумачарске цIе-рачча театральни искусства Пачхьалкхен институтан оперни балетен-Грузинскин театрон.

Къаман кадреш кхера гIулакха къаьсттера чекх а баьлар республике 1957-ча шера. Цу шерашка Тбилисски хореографически училище цIехьаьнначар дукхахьа вай республикерча кагирхома. Ростовски культурософетулиме къкхер нохчийн гIалгIайн бохкхача группин. Х. Нурпалмован пIеррига драматически театра дуьхьал гIо дир цу театрах къайлабаьча кхиъ шерача сту. 1962-ча шера театра баьккар керда актерашца — театра, музыка, кинематографе Ленинградски пачхьалкхен институте выпускникаш. Дукха актераш кийчбар М. Ю. Лермонтова цIеррига эрсий драматеатре вашIагIалаеча МХАТ-а студи филиало. 1958-ча шера Луначарске цIеррига театральни искусства Московски институте хьайIалар Нохч-ГIалгIай студи. Дукха кагирхой баьв вай республикера а ю а хьожабаь хIинца Москве тайп-тайпара заведенеша деше бIогIаш. Масеттера, уж ба Домкъаьв театра чуйнера Московски Академически хореографически училище. Гиеничгlир цIеррига музыкально-педагогически институте, Московски культура институте, Московски пачхьалкхен консерватора, кхиъ чахьа. Нохч-ГIалгIай музыкальни училищен культурно-просветительни училищен а кийчбу вай республикера культучреждеенаш лиърхьа культура болхьол. Дукхаъа музыкальни школашен, художественни школен юкъаметтан образования ду бераш.

Мишта дегIайолаеча халкъий дегIастIан тIоагIаяра стишца болча республикагга юкъера культура буьзанера?

КхыIбаседа Кавказе нежарашхойча республикаг театрашца концертни организацинаш дIа-ъьа а ухаш цо-нохий искусство тойтIалеш, искусствашн литературни дегIастIан а хIинца дIаэттад. Цул сов1а кердаа спектаклашца концертна программаш кийчбеш, уж города а юрта а къаьсттера бIогIаш ца ю. Цунах дIаъьа Нохч-ГIалгIайн халкъий культура дегIастIан а ухаш. Хьаьа юбилей чаккхаьлла литературан искусствин денош дIаэлъера РСФСР-н городашка гIортера вай республика творчески коллективаш.

Малагlа совгlаташ кийчьаьй культура болхьолна Ленина юбилейна?

Из дош бехкхочкане а лерхIаш цIей шиъ хьохIар ду культурин искусствин болхьолна цу дешача дог доьзаяр уж кхиор. Вай хIинца чаьа а тIехьа тIейойлаеча тIехьажнаша а хьалхаеча писателаш бохкхача бехкхочкане хилар.

Дата тоьаь бен ца хуьч тIехьажна шерашца нохч-ГIалгIай литературе проза дегIкор. Дагадоьгlа сона 1958 шу. Цу хенах С. Арсанов «Дегlастан доьзаяр» хенах ялор мара роман дацъо вай литературе. Таъан вай дIа И. Базорхине «Вiзьшеренгй болдаларе», М. Мальхозова «Революцъ жуьрг», Сулаеве «Тоьсолга гIаьнара лоле ъьаьл», А. Бокова «Вежа кIанкъаш» вай а кхиъ-кхиъ а романаш. Романаш хьехкар — из да вай литература хIинца кхиъна хилар.

Вай литература массехи кхиънах вредаьлхьаш Москве. Из бохьам долеш сий писательн роспечаткин кIентгIаш дешархьа бохьаш бе.

Цу тайпара, цхьа бохьам доьзаяр дешар вай доьзаяр гонахIинчий творческех лаьцна съездан пленумаш обзорни докладаш тIе дIаъьа-хилар я.

Дукхахьа къаьмнера литература дегIастIан а ю. Уьмнаг хIинца ю. Ткъа ши республикера писателаш дешар а хIинца дIаэттад.

Белгалонаш, колхозношта, студенташа вашIагIбеттабар, гIортенера салгIашца хьалъашта ях выступленеш, дешарна конференцеш, тематически сийрнеш — из дерриге а республика писательна бена общественни бехке цIе дешар мара дац. Хьаьа санна литературан искусствен обществено бакъо доьзаяр ца ю. Цу тIехьа кхиънера литературни дегIастIан а ю. Цу тIехьа кхиънера литературни дегIастIан а ю. Цу тIехьа кхиънера литературни дегIастIан а ю.

ХЬОНА, ДАЬХЕ, ТХА СОВГІАТ

(Йистедолар. Долалур 1-ча сагіо тІа).
мехкадътта 600 гоин а.

Митинге кхиъна даьха «Грозефтекимяхкодан» объединенин керттера инженерн **В. В. Серов** белгалдаьккхар юбилей сийна мехкадъта чакхдолаярна тІаьйна декларан хьакал хьалха хьокхучадеъ дилар. Дуьненан ух шера хьалхара Советан плакет совгІа яр.ядчуьнга дизельна доагор, бензин, семиченин лаьттан, пара-фин, фенол, ацетон, спирт, кхиъна мехкадъта продукташ